

身近な地域で

育てよう鎌倉の共生

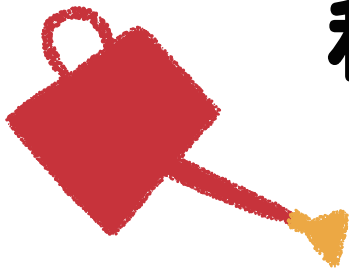

私たちができること みんなのできること

地域にいながらも、「地域社会」に参加できていない方が多くいます。目の前のSOSに私たちが気づいたとき、どう受け止め、どう行動しますか。急増する8050世帯や複雑化した家族問題等、分野横断的・包括的な相談支援が求められるいま、ここ鎌倉で、何が求められているのか、何が足りないのか、ともに考える時間としたいと思います。

- 講演 朝比奈ミカ氏
- 話題提供 内藤克子氏（鎌倉市地域共生課 課長）

朝比奈ミカさんプロフィール

千葉県中核地域生活支援センターがじゅまるセンター長
(社福) 東京都社会福祉協議会にて高齢者の就労・生活相談業務を経て、阪神大震災とその後の社会福祉基礎構造改革期に、福祉全般にわたる調査研究、広報啓発、研修企画業務等に携わる。

2004年、千葉県独自の「対象横断の総合相談事業」中核地域生活支援センターの一つ「がじゅまる」の創設に関わり、仲間とともに手探りで総合相談の実践に携わる。

そのノウハウで(一社)社会的包摂サポートセンターによる「よりそいホットライン」立ち上げに関わる。同事業運営委員。

2013年、千葉で法律家や福祉関係者のネットワーク組織、(一社)ひと・くらしサポートネットちばを立ち上げ。弁護士、宅老所の実践家とともに共同代表を務める。

2019年、厚生労働省による「地域共生社会に向けた包括的支援と多様な参加・協働の推進に関する検討会」委員。

令和2年

12/11 (金)

受付 午後5時30分～

午後6時～午後8時

鎌倉市福祉センター

第1・第2会議室

オンラインあり 定員50名

参加費

無料

定員50人

主催：鎌倉市基幹相談支援センター

共催：鎌倉市障害者支援協議会・「地域生活支援拠点」検討部会

連絡先：鎌倉市御成町20-21 鎌倉市福祉センター 3階

：ファックス 0467-39-6132 メール:soudansien-net@kama-kikan.com

※会場参加をご希望の方は、裏面の申込用紙にてファックス、メール・郵送にてお申し込みください。

※オンライン参加を希望される方は、基幹ホームページよりメールでお申し込みください。

【お問合せ先・申し込み先】鎌倉市基幹相談支援センター

(電 話) 0467-39-6122

(郵 送) 〒248-0012 鎌倉市御成町 20-21 鎌倉福祉センター 3階

(F A X) **0467-39-6132** 鎌倉市基幹相談支援センター宛

(メール) soudansien-net@kama-kikan.com

申込み締切：2020年12月1日(火)

※障害等により配慮の必要な方は11月27日(金)までにお申し込みください。

※オンライン参加を希望される方は、[基幹ホームページ](#)よりメールでお申し込みください。

鎌倉市基幹相談支援センター まなびあう・つながる・つくる研修 第3回 ～ 私たちができること みんなでできること～ 参加申込書			
事業所名			
事業所の種類 ※該当するものをお選びください	<input type="checkbox"/> 相談支援事業所（成人・児童） <input type="checkbox"/> 障害福祉サービス提供事業所（成人・児童） <input type="checkbox"/> 行政機関 <input type="checkbox"/> 教育関係機関 <input type="checkbox"/> 医療機関 <input type="checkbox"/> 高齢者支援機関 <input type="checkbox"/> その他（ ）		
参加者お名前		職種等	
		職種等	
		職種等	
連 絡 先	電話番号	（ ）	
	FAX		
研修会で聞いてみたいこと			

※ご記入いただいた個人情報は本研修会開催に関する事務においてのみ使用し、それ以外の目的では使用しません